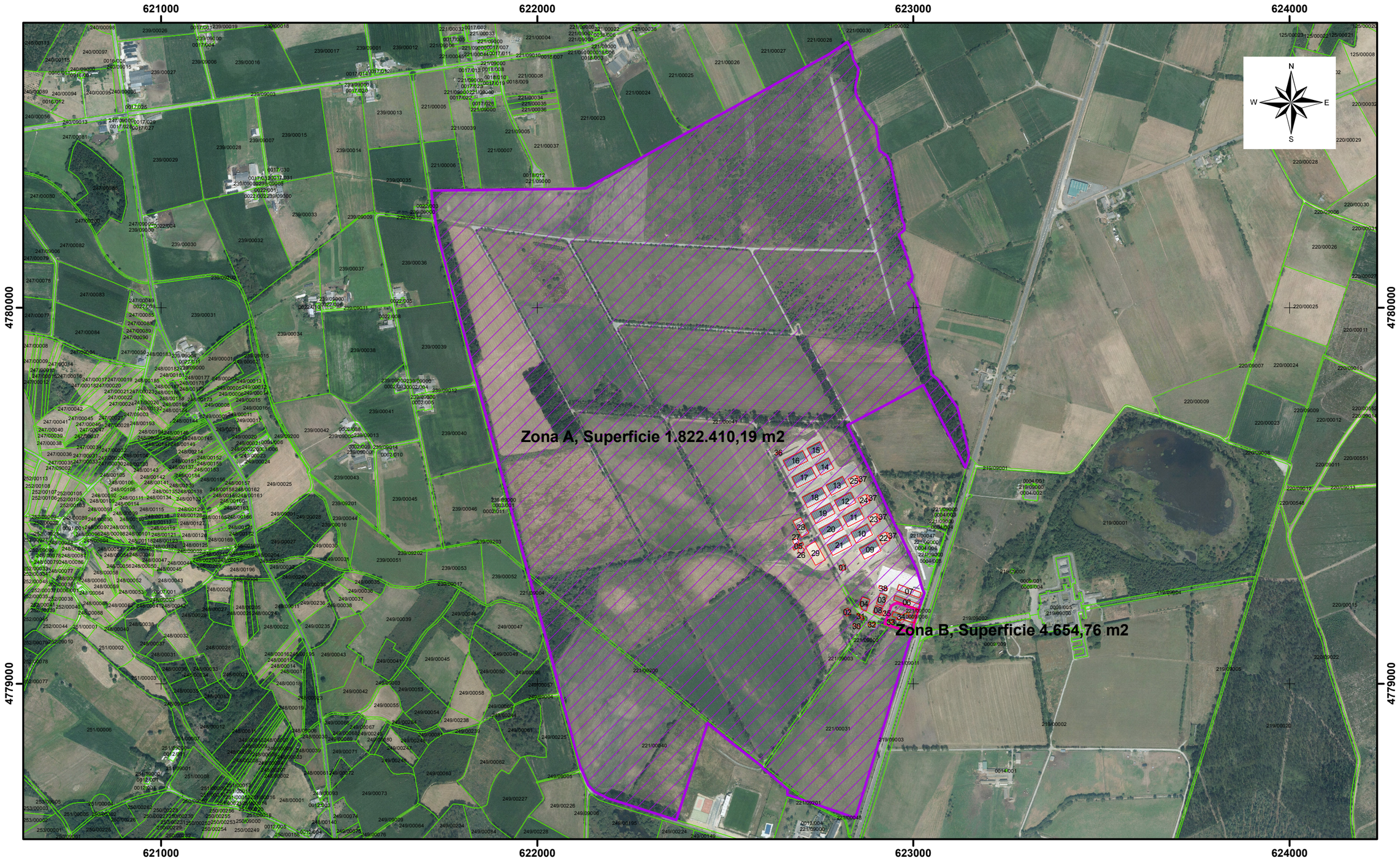

LENDA

- Edificacións
- Superficie a ceder o uso
- Superficie a compartir o uso
- Parcelario catastral

SUPERFICIE DA FINCA: 1.827.064,95 m2

SUPERFICIE DA ZONA A: 1.822.410,19 m2

SUPERFICIE DA ZONA B: 4.654,76 m2

200 100 0 200 400 Metros

Proxección UTM Fuso 29. Sistema Xeodésico de Referencia ETRS89.

EXCMA. DEPUTACIÓN PROVINCIAL DE LUGO

CENTRO DE RECRÍA GAYOSO-CASTRO

PLANO:	PARCELAS E EDIFICACIÓNS A POÑER A DISPOSICIÓN DO CONCESIONARIO DO CENTRO DE RECRÍA GAYOSO-CASTRO	DATA: NOVEMBRO 2016
SITUACIÓN:	CASTRO RIBEIRAS DE LEA, SANTIAGO DE DUARRÍA, CASTRO DE REI (LUGO)	ESCALA: 1:10.000
AUTORES:	Juan José Fernández Granda, Enxeñeiro T. Agrícola; Jaime Caldeiro Pérez, Enxeñeiro T. Agrícola	Nº: 1